LOS DONES ESPIRITUALES

VERDADERO O FALSO

- Todos en el mundo tienen al menos un don espiritual.

Falso.
Los dones espirituales son habilidades que el Espíritu Santo da a las personas que creen en Jesús (ver FUNDA-MENTALES nº 5).

- Los dones espirituales ayudan a la iglesia a cumplir su misión.

Verdadero. Son herramientas para realizar el trabajo que Dios necesita que hagamos.

- Los dones espirituales son talentos, como poder tocar el piano o resolver problemas matemáticos difíciles.

Falso. Todas nuestras habilidades provienen de Dios y deben usarse para Él, pero los dones espirituales son habilidades sobrenaturales que van más allá de nuestros talentos naturales.

- *Algunos cristianos no tienen ningún don espiritual.*

Falso. El Espíritu Santo "se los da a cada persona" de la iglesia (1 Corintios 12:11).

- Algunas personas tienen más dones espirituales que otras.

Verdadero. Al igual que los sirvientes en la parábola de los talentos, cada persona recibe dones en función de su capacidad para usarlos. (Mateo 25:15)

¡ES MAS GRANDE QUE LA NAVIDAD!

El Espíritu Santo tiene muchos dones para todos. Estas son algunas de las cosas que Él habilita a las personas para hacer (1 Corintios 12: 8-10, 28; Romanos 12: 6-8; Efesios 4:11).

- profetizar (compartir mensajes de Dios)
- enseñar
- hacer milagros
- ayudar a las personas necesitadas
- hablar en diferentes idiomas
- dar dinero o pertenencias
- dirigir
- animar
- difundir el evangelio a las personas que no lo han escuchado
- cuidar de las necesidades espirituales de los creyentes
- dar consejos sabios

No podemos elegir nuestros dones. El Espíritu Santo lo hace porque sabe exactamente qué necesitamos.

DIOS AMA LA DIVERSIDAD

El Espíritu Santo no les da a todos el mismo don. Eso sería aburrido, sin mencionar que no tiene sentido, imagínate un teclado de ordenador donde todas las teclas fuesen la "N".

"Hay diversas maneras de servir, pero un mismo Señor" (1 Corintios 12: 5 NVI).

Como todos tienen dones diferentes, no deberíamos

- desear los dones que tiene otra persona
- actuar como si el don de otra persona no fuera importante
- esperar que todos los demás hagan lo mismo que yo hago por Dios

Eso también significa que debemos usar el don (¡o los dones!) que tenemos. De lo contrario, faltará algo importante en la iglesia, como un teclado de ordenador sin la tecla "N".

MUCHOS DONES, UNA MISIÓN

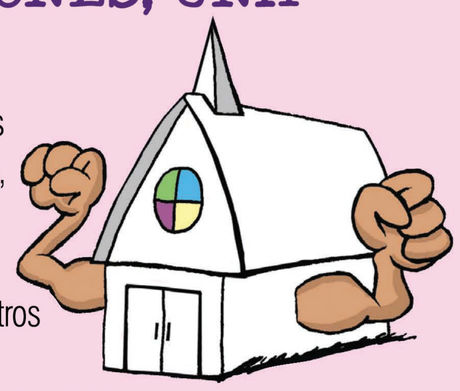

Los dones espirituales fortalecen a la iglesia, haciéndola más grande y mejor. ¡Cuando usamos nuestros dones, suceden cosas emocionantes (Efesios 4: 12-16)!

- Nuevas personas se unen a la iglesia.
- Los miembros de la iglesia aprenden más sobre Jesús y crecen pareciéndose más a Él.
- Nos unimos más en nuestra fe.
- No nos dejamos engañar por las falsas enseñanzas sobre Dios.
- Aprendemos cómo usar nuestros dones de manera más efectiva.
- Amamos más a Dios y a los demás.

PERSONAS CON DONES EN LA BIBLIA

Podemos ver diferentes dones espirituales trabajando en la iglesia primitiva.

- Pablo difundió con entusiasmo el evangelio por todas partes.
- Bernabé alentó a otros.
- Dorcas mostró compasión ayudando a los pobres.
- Pedro sanó milagrosamente a la gente.

Todos estos cristianos eran muy diferentes, pero Dios usó a cada uno.

SE NECESITAN MIEMBROS PARA EL EQUIPO

Dios quiere que todos trabajemos juntos en la iglesia (ver FUNDA-MENTALES nº 12). Si todos hacen su parte, usando sus dones específicos, la iglesia hará un gran trabajo al mostrar el amor de Dios al mundo entero.

El ministerio no es solo para pastores. Todos en la iglesia tienen un trabajo que hacer, ¡incluso los niños! ¿Por qué ser un espectador cuando puedes ser parte del equipo?

COMO DESCUBRIR TUS DONES

APRENDE lo que dice la Biblia sobre los dones espirituales.

ORA para que el Espíritu Santo te dé Su poder.

TRABAJA para Dios ¡siempre que tengas oportunidad! Prueba diferentes tipos de ministerios.

ESCUCHA lo que otros miembros de la iglesia dicen sobre tus dones.

ÚSAME. SI NO, ME PIERDES

En la parábola de Jesús sobre los talentos, los sirvientes que usaron los dones que el maestro les dio, recibieron aún más dones. Por otro lado, el sirviente que no hizo nada con su don lo perdió al final (Mateo 25: 20-28).

Puedes pensar que no tienes mucho que ofrecer para trabajar para Dios. ¡Pero usa los dones que tienes y te sorprenderá ver lo que Dios puede hacer contigo!

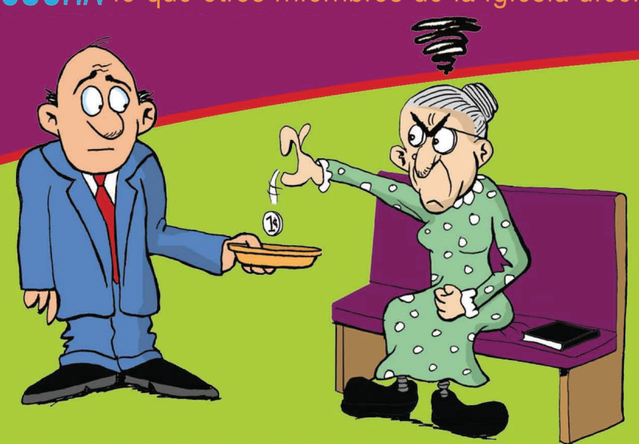

ESTE DON ES PARA TODOS

Imagina una iglesia llena de predicadores orgullosos, donantes gruñones y animadores envidiosos. Esto no atraería a las personas a Jesús, ¿verdad?

Es por eso que Pablo dice que el AMOR es el don más importante (1 Corintios 13: 1-13). Sin amor los otros dones son inútiles. Todo cristiano puede tener este don, junto con los otros frutos del Espíritu (Gálatas 5:22, 23).

El amor nunca se desgasta ni se da para que te devuelvan algo a cambio. ¡Es un don que puedes usar siempre!

Traducido por Sergio y Eunice **Text:** Rachel Cabose, **Design:** Tina Ivany, **Illustrations:** Randy Fishell Copyright © 2013 by NAD Children's Ministries Photo from Wikimedia Commons: mission boat, Derek Springer, CC-SA 2.0